



**Herzlich Willkommen
zur Sitzung der
LAG „Mansfeld - Südharz“
25. Oktober 2016
*in der Lutherstadt Eisleben***

zu TOP I – Tagesordnung



TOP	Themen	verantwortlich
I.	Begrüßung der LAG Mitglieder und Gäste/ Organisatorisches	Herr Dr. Koch
II.	Begrüßung der Teilnehmer durch Gastgeber	Frau Fischer/ Herr Götter
III.	Aktueller Sachstand des Leader Prozesses in Sachsen- Anhalt und der LAG Mansfeld-Südharz	Herr Schumann
IV.	Erörterungen und Beschlussfassungen zu den vorliegenden Projektideen	Herr Schumann
V.	Erörterungen und Beschlussfassungen zu den Prioritätenlisten EFRE; ESF; ELER 2017	Herr Schumann
VI.	Sonstiges und Termine	Herr Dr. Koch
VII.	Erläuterungen zu den im Rahmen von Leader im Freibad Wippra vorgenommenen Sanierungen	Frau Rauhut



Weiterführung Mitarbeit in der LAG „Mansfeld-Südharz“:

Herr Detlef Thiele

(Landesfischereiverband
Sachsen-Anhalt e.V.)

zu TOP II – Tagesordnung



TOP	Themen	verantwortlich
I.	Begrüßung der LAG Mitglieder und Gäste/ Organisatorisches	Herr Dr. Koch/ Herr Schumann
II.	Begrüßung der Teilnehmer durch Gastgeber	Frau Fischer/ Herr Götter
III.	Aktueller Sachstand des Leader Prozesses in Sachsen- Anhalt und der LAG Mansfeld-Südharz	Herr Schumann
IV.	Erörterungen und Beschlussfassungen zu den vorliegenden Projektideen	Herr Schumann
V.	Erörterungen und Beschlussfassungen zu den Prioritätenlisten EFRE; ESF; ELER 2017	Herr Schumann
VI.	Sonstiges und Termine	Herr Dr. Koch
VII.	Erläuterungen zu den im Rahmen von Leader im Freibad Wippra vorgenommenen Sanierungen	Frau Rauhut

zu TOP III – Tagesordnung



TOP	Themen	verantwortlich
I.	Begrüßung der LAG Mitglieder und Gäste/ Organisatorisches	Herr Dr. Koch/ Herr Schumann
II.	Begrüßung der Teilnehmer durch Gastgeber	Frau Fischer/ Herr Götter
III.	Aktueller Sachstand des Leader Prozesses in Sachsen- Anhalt und der LAG Mansfeld-Südharz	Herr Schumann
IV.	Erörterungen und Beschlussfassungen zu den vorliegenden Projektideen	Herr Schumann
V.	Erörterungen und Beschlussfassungen zu den Prioritätenlisten EFRE; ESF; ELER 2017	Herr Schumann
VI.	Sonstiges und Termine	Herr Dr. Koch
VII.	Erläuterungen zu den im Rahmen von Leader im Freibad Wippra vorgenommenen Sanierungen	Frau Rauhut

zu TOP III – Bericht LM



		33	Projekte auf Prioritätenliste 2016
		-7	nicht abgegeben/zurückgezogen [REDACTED] [REDACTED] [REDACTED]
		-1	außerhalb LEADER umgesetzt ([REDACTED])
		25	
davon: 9	LVvA		davon 16 ALFF Halle
dav. 0	Ablehnung		dav. 1 Ablehnung ([REDACTED]bra)
0	VM		0 VM
7	ZB [REDACTED] [REDACTED] [REDACTED] [REDACTED] [REDACTED]	15	ZB [REDACTED] [REDACTED] [REDACTED] [REDACTED] [REDACTED] [REDACTED] [REDACTED] [REDACTED] [REDACTED]
2	in Bearbeitung ([REDACTED]) [REDACTED]	0	in Bearbeitung



Finanzrahmen (EU- Mittel) der LAG Mansfeld-Südharz (Stand: 18.10.2016)

	EU-FONDS			
	ELER	EFRE	ESF	Summe
		neu	neu	
FOR für Jahre	2016-2017	2017-2018	2017-2018	
FOR Betrag [€]*	2.313.000	452.000	258.000	3.023.000

zu TOP III – Bericht LM



Prioritätenliste 2016 - Abarbeitungsstand 10.10.2016

LAG	1. Rate ELER 20.08.2015 in €	Prioritätenliste 2016 - Plan			Prioritätenliste 2016 - Ist			Rest-FOR in €
		Vorhaben Anzahl	FOR-Auslastung		Vorhaben Anzahl	FOR-Auslastung		
			in €	%		in €	%	
1 MA	2.618.660	40	2.574.267,94	98%	27	1.740.082,60	66%	878.577,40
2 EHW	1.127.954	10	287.949,31	26%	7	455.930,00	40%	672.024,00
3 UTE	1.465.520	22	934.334,81	64%	13	495.837,88	34%	969.682,12
4 EFB	1.525.715	22	671.998,55	44%	10	472.704,69	31%	1.053.010,31
5 RUD	1.175.762	4	417.700,00	36%	2	359.090,21	31%	816.671,79
6 FH	1.521.696	10	1.498.769,97	98%	9	1.802.421,18	118%	-280.725,18
7 RUH	1.486.687	13	748.750,00	50%	5	505.028,74	34%	981.658,26
8 NH	1.501.475	13	546.850,00	36%	6	245.032,46	16%	1.256.442,54
9 HA	1.521.151	11	737.974,00	49%	9	857.750,10	56%	663.400,90
10 ES	1.391.570	15	688.454,80	49%	6	427.364,85	31%	964.205,15
11 CLH	1.313.915	10	1.207.397,60	92%	4	863.023,13	66%	450.891,87
12 BÖ	1.183.630	11	222.370,60	19%	5	108.253,88	9%	1.075.376,12
13 BÖL	1.124.369	14	383.340,00	34%	9	262.109,83	23%	862.259,17
14 MEF	2.049.095	22	2.044.337,00	100%	10	977.336,57	48%	1.071.758,43
15 WL	1.871.679	24	1.277.082,00	68%	18	1.286.664,97	69%	585.014,03
16 DH	1.623.011	22	815.434,00	50%	9	460.655,81	28%	1.162.355,19
17 AN	1.644.014	23	810.589,00	49%	11	382.021,03	23%	1.261.992,97
18 USP	2.015.904	10	262.206,00	13%	9	362.362,49	18%	1.653.541,51
19 MS	2.312.616	33	1.487.227,48	64%	23	1.051.999,25	45%	1.260.616,75
20 SUT	2.212.166	14	630.539,61	29%	8	339.530,40	15%	1.872.635,60
21 MRS	1.649.883	7	546.250,00	33%	4	430.272,09	26%	1.219.610,91
22 ASL	1.088.470	6	227.640,00	21%	3	203.905,15	19%	884.564,85
23 BBA	1.075.058	6	538.808,70	50%	5	509.491,89	47%	565.566,11
LAG gesamt	36.500.000	362	19.560.271,36	54%	212	14.598.869,20	40%	21.901.130,80



Vor-Ort-Kontrollen

- Grundlage: Artikel 50 EU Durchführungsverordnung Nr.: 809/2014
- 5% der Ausgaben müssen vor Ort kontrolliert werden
- MULE legt die Projekte fest (Erlass)
und teilt sie der Bewilligungsbehörde mit
- drei LEADER Projekte sind betroffen



Prüfprotokoll

Landesverwaltungsamt (LVwA)
409.e-46843 LEADER/CLLD

Halle, den

LAG „.....“

**Prüfvermerk des LVwA zur Durchführung der Lokalen Entwicklungsstrategien (LES)
Projektauswahlverfahren der LAG – Umsetzung im Antrags- und Bewilligungsverfahren**

Beschlossene Prioritätenliste liegt vor:

ja nein

Beschluss zur Prioritätenliste liegt vor

ja nein

Beschluss erfolgte entsprechend der Geschäftsordnung

ja nein

Es wurde sichergestellt, dass auf Ebene der Beschlussfassung weder
Behörden noch eine einzelne Interessengruppe mit mehr als 49 % der
Stimmrechte vertreten sind

ja nein

Bestätigung des LEADER-Managements bzw. des federführenden
Partners der LAG, dass die Vorhabenträger der Vorhaben, die die
LES nicht umsetzen bzw. nicht über LEADER bzw. CLLD gefördert
werden können, darauf hingewiesen wurden, dass dennoch ein An-
trag auf Förderung bei der Bewilligungsbehörde gestellt werden
kann, liegt vor.

ja nein

Veröffentlichungen auf der LAG Website:

Beschlossene Prioritätenliste ja nein

Projektauswahlkriterien ja nein

Bewertungsbögen ja nein

Termine der Mitgliederversammlungen einschließlich Einladungen
und Protokolle/Beschlüsse ja nein

Liste aller bewilligten Projekte ja nein

Alle Vorhaben auf der Prioritätenliste lassen sich Handlungsfeldern/Schwerpunktthemen der LES zuordnen (Kohärenz zur genehmigten LES). ja nein

Die auf der Prioritätenliste aufgeführten Vorhaben können aus dem der LAG zugewiesenen Planungsbudget (Finanzieller Orientierungsrahmen – FOR) finanziert werden (gilt nicht für Vorhaben gem. Abschnitt 2 Teil C der Richtlinie LEADER). ja nein

Ergebnis:

Die Anforderungen gemäß Art. 34 Abs. 3 VO (EU) Nr. 1303/2013 sind erfüllt. ja nein

Bemerkungen:

zu TOP IV – Tagesordnung



TOP	Themen	verantwortlich
I.	Begrüßung der LAG Mitglieder und Gäste/ Organisatorisches	Herr Dr. Koch/ Herr Schumann
II.	Begrüßung der Teilnehmer durch Gastgeber	Frau Fischer/ Herr Götter
III.	Aktueller Sachstand des Leader Prozesses in Sachsen- Anhalt und der LAG Mansfeld-Südharz	Herr Schumann
IV.	Erörterungen und Beschlussfassungen zu den vorliegenden Projektideen	Herr Schumann
V.	Erörterungen und Beschlussfassungen zu den Prioritätenlisten EFRE; ESF; ELER 2017	Herr Schumann
VI.	Sonstiges und Termine	Herr Dr. Koch
VII.	Erläuterungen zu den im Rahmen von Leader im Freibad Wippra vorgenommenen Sanierungen	Frau Rauhut

zu TOP IV - Projektbeschlüsse



Hinweise:

Die LAG Mitglieder, die von den jeweiligen Einzelprojekten betroffen sind, werden aufgefordert, an der Abstimmung **nicht** teilzunehmen.

Wir verweisen in diesem Zusammenhang auf das Ihnen mit der Einladung zugegangene **„Merkblatt Projektauswahlverfahren-Interessenkonflikt“**.

Bitte erklären Sie vor jeder Einzelabstimmung durch Handzeichen, wenn Sie sich in einem Interessenkonflikt befinden. In diesem Fall nehmen Sie bitte an der Abstimmung nicht teil (siehe § 6 der Geschäftsordnung).



Korrekturhinweis in den Unterlagen: Aufdruck auf den versendeten Projektdatenblättern



Schaffung Lehrpfad zw. Schloss -Kirche und Ölgrundteich in Walbeck

Nr. LES	Akte LAG
44	089

Beschlussvorlage Nr.: LAG MS/0 19/16

Projekt/ Vorhaben	Antragsteller	Volumen [€] (brutto)	Votum Lenk. - ausschuss
Schaffung Lehrpfad zw. Schloss - Kirche und Ölgrundteich	Trägerverein Tierpark Walbeck e.V.	<input type="text"/>	am 08.09.16 zugestimmt

Das Projekt wurde mit **34** Punkten bewertet (Höchstpunktzahl: 44)

Erläuterungen:

- Projektvorschlag in LES bis 2020 thematisiert
- Zusammenarbeit mit dem Regionalverband Harz
- Details: siehe Projektdatenblatt



Bau einer touristischen Fußwegverbindung vom OT Mansfeld-Lutherstadt zum Schloss Mansfeld

Nr. LES	Akte LAG
50	086

Beschlussvorlage Nr.: LAG MS/020/16

Projekt/ Vorhaben	Antragsteller	Volumen [€] (brutto)	Votum Lenk.- ausschuss
touristische Fußwegverbindung vom OT Mansfeld-Lutherstadt zum Schloss Mansfeld	Stadt Mansfeld	<input type="text"/>	am 08.09.16 zugestimmt

Das Projekt wurde mit **25** Punkten bewertet (Höchstpunktzahl: 44)

Erläuterungen:

- Projektvorschlag in LES bis 2020 thematisiert
- sämtliche Grundstücke befinden sich in kommunaler Hand
- Fußweg befindet sich Innerorts

Details: siehe Projektdatenblatt



Herrichtung Multifunktionales Gebäude im OT Bennungen

(Innenarbeiten im Gebäude)

Nr. LES	Akte LAG
197	087

Beschlussvorlage Nr.: LAG MS/0 22/16

Projekt/ Vorhaben	Antragsteller	Volumen [€] (brutto)	Votum Lenk.- ausschuss
Herrichtung Multifunktionales Gebäude im OT Bennungen	Gemeinde Südharz	<input type="text"/>	am 08.09.16 zugestimmt

Das Projekt wurde mit **35** Punkten bewertet (Höchstpunktzahl: 44)

Erläuterungen:

- Projektvorschlag in LES bis 2020 thematisiert
- Projekt dient der Herrichtung von Räumlichkeiten für eine Arztpraxis
- Heizungssituation soll sich verbessern
- Details: siehe Projektdatenblatt



zu TOP IV.1. Bau überdachte Sitzgelegenheiten u. Infotafeln (Teil des hist. Fischerdorfes) am Kernersee

Nr. LES	Akte LAG
157	090

Beschlussvorlage Nr.: LAG MS/023 /16

Projekt/ Vorhaben	Antragsteller	Volumen [€] (net to)	Votum Lenk. - ausschuss
Bau überdachte Sitzgelegenh. u. Infotafeln (Teil des hist. Fischerdorfes) am Kernersee	Fischerhof am Kernersee*	□	am 08.09.16 zugestimmt

Das Projekt wurde mit **27** Punkten bewertet (Höchstpunktzahl: 44)

Erläuterungen:

- Projektvorschlag in LES bis 2020 thematisiert
- Details: siehe Projektdatenblatt
- *Im Antragsverfahren wird ausdrücklich zugelassen, dass alternativ auch der Verein zu Förderung des Fischereibrauchtums zw. Harz und Elbe e.V. als Antragsteller fungieren kann



Gebietsübergreifendes Kooperationsprojekt mit LAG „Saale - Unstrut - Triasland“ (Erstellung eines Weinlagenführers“)

Nr. LES	Akte LAG
-	091

Beschlussvorlage Nr.: LAG MS/0 24 /16

Projekt/ Vorhaben	Antragsteller	Volumen [€] (brutto max.)	Votum Lenk. - ausschuss
Gebietsübergreifendes Kooperationsprojekt mit der Saale -Unstrut -Triasland LAG	n.n.	<input type="text"/>	am 0 8.09.16 zugestimmt

Eine Aufnahme auf die Prioritätenliste 2017 ist nicht notwendig, da die Mittel außerhalb des FOR bereitgestellt werden.

Erläuterungen:

- Projektvorschlag in LES bis 2020 bisher nicht thematisiert
- Details: siehe Anfrage der LAG SUT
- ein Träger muss noch definiert eingesetzt werden



Gebietsübergreifendes - und Transnationales Kooperations -projekt mit LAG „Nordharz“ (ST) und der LAG „Südbur genlandplus“ (Österreich)

(„Entwicklung E -Bike Tourismus“)

Nr. LES	Akte LAG
-	091

Beschlussvorlage Nr.: LAG MS/025/16

Projekt/ Vorhaben	Antragsteller	Volumen [€] (brutto max.)	Votum Lenk. - ausschuss
Gebietsübergreifendes - und Transnationales Kooperationsprojekt mit der LAG Nordharz und der LAG „Südburgenlandplus“	n.n.	<input type="text"/>	am 11.10.16 zugestimmt

Eine Aufnahme auf die Prioritätenliste 2017 ist nicht notwendig, da die Mittel außerhalb des FOR bereitgestellt werden.

Erläuterungen:

- Projektvorschlag in LES bis 2020 bisher nicht thematisiert
- Details: siehe Anfrage der LAG SUT
- ein Träger muss noch definiert werden



Rentkammer Roßla (Innenausbau Bistro/Cafe)

Nr. LES	Akte LAG
191	007

Beschlussvorlage Nr.: LAG MS/0 26/16

Projekt/ Vorhaben	Antrags teller	Volumen [€] (netto)	Votum Lenk. - ausschuss
Innenausbau zu einem Bistro/Cafe	Fa. Jürgen und Iris Prell GbR	<input type="text"/>	am 11 .10 .16 zugestimmt

Das Projekt wurde mit **31** Punkten bewertet (Höchstpunktzahl: 44)

Erläuterungen:

- erster BA wird gegenwärtig außerhalb LEADER Realisiert
- Projektvorschlag in LES bis 2020 thematisiert
- Details: siehe Projektdatenblatt



Sanierung Bühnenböden (Hauptbühne + Studiobühne) im Theater Lutherstadt Eisleben

Nr. LES	Akte LAG
-	098

Beschlussvorlage Nr.: LAG MS/07/16

Projekt/ Vorhaben	Antragsteller	Volumen [€] (brutto)	Votum Lenk.-ausschuss
Sanierung Bühnenböden (Hauptbühne + Studiobühne) des Theaters in Eisleben	Kulturwerk MSH gGmbH	<input type="text"/>	am 11.10.16 zugestimmt

Das Projekt wurde mit **44** Punkten bewertet (Höchstpunktzahl: 44)

Erläuterungen:

- EFRE
- einziges Theater im Landkreis MansfeldSüdharz
- Beide Bühnenböden müssen dringend saniert werden, damit der Spielbetrieb unfallfrei gewährleistet werden kann
- Details: siehe Projektdatenblatt



Rekonstruktion der Renaissanceräume im OG des ehemaligen Eremitenklosters St Annen

Nr. LES	Akte LAG
26	092

Beschlussvorlage Nr.: LAG MS/16

Projekt/ Vorhaben	Antragsteller	Volumen [€] (brutto)	Votum Lenk-ausschuss
Rekonstruktion der Renaissanceräume im OG des ehemaligen Eremitenklosters	ev. Kichengemeinde St. Annen	<input type="checkbox"/>	am 11.10.16 zugestimmt

Das Projekt wurde mit 41 Punkten bewertet (Höchstpunktzahl: 44)

Erläuterungen:

- EFRE
- Projektvorschlag in LES bis 2020 thematisiert
- Projekt ordnet sich in mehrere bereits abgeschlossene Bauabschnitte ein
- Klostergebäude ist authentischer Lutherort
- Objekt soll an UNESCO Welterbe Objekte der Lutherstadt Eisleben angegliedert werden
- Details: siehe Projektdatenblatt
- Mengenerhöhungen im Rahmen des FOR der LAG sind in diesem besonderen Fall möglich



Sanierung Fürstengruft Stolberg

Nr. LES	Akte LAG
195	033

Beschlussvorlage Nr.: LAG MS/0 29/16

Projekt/ Vorhaben	Antragsteller	Volumen [€] (brutto)	Votum Lenk. - ausschuss
Sanierung Fürstengruft Stolberg	Ev, Kirchengemeinde Stolberg.	<input type="text"/>	am 11.10.16 zugestimmt

Das Projekt wurde mit **40** Punkten bewertet (Höchstpunktzahl: 44)

Erläuterungen:

- EFRE
- Projektvorschlag in LES bis 2020 thematisiert
- Details: siehe Projektdatenblatt



„BEFOR“ berufliche Frühorientierung in den Klassen 1 – 6 im Landkreis Mansfeld-Südharz

Nr. LES	Akte LAG
217	096

Beschlussvorlage Nr.: LAG MS/0 30/16

Projekt/ Vorhaben	Antragsteller	Volumen [€] (brutto)	Votum Lenk. - ausschuss
"BEFOR" berufl. Frühorientierung in den Klassen 1-6	BTH GmbH	<input type="text"/>	am 11.10.16 zugestimmt

Das Projekt wurde mit **39** Punkten bewertet (Höchstpunktzahl: 44)

Erläuterungen:

- ESF
- Projektvorschlag in LES bis 2020 thematisiert
- Details: siehe Projektdatenblatt



"Zukunft in Deutschland"-Migrantenintegration zur Eingliederung in den Arbeitsmarkt

Nr. LES	Akte LAG
-	095

Beschlussvorlage Nr.: LAG MS/0 31/16

Projekt/ Vorhaben	Antragsteller	Volumen [€] (brutto)	Votum Lenk. - ausschuss
Zukunft in Deutschland" Migrantenintegration zur Eingliederung in den Arbeitsmarkt	INNOVA GmbH		am 11.10.16 zugestimmt

Das Projekt wurde mit **33** Punkten bewertet (Höchstpunktzahl: 44)

Erläuterungen:

- ESF
- Projektvorschlag nicht in LES bis 2020 thematisiert
- Details: siehe Projektdatenblatt



Jugendbauhütte Stade in Kirche Bösenburg

Nr. LES	Akte LAG
-	101

Beschlussvorlage Nr.: LAG MS/0 32/16

Projekt/ Vorhaben	Antragsteller	Volumen [€] (brutto)	Votum Lenk.- ausschuss
Jugendbauhütte Stade in Kirche Bösenburg	Ev. Kirchengemeinde. Bösenburg	<input type="checkbox"/>	am 11.10.16 zugestimmt

Das Projekt wurde mit **32** Punkten bewertet (Höchstpunktzahl: 44)

Erläuterungen:

- ESF
- Projekt dient der Jugendarbeit ;
- Details: siehe Projektdatenblatt



TOP IV.1. „Quo Vadis Mansfeld“-Strategie Rohstoffverwertung und Industrietourismus

Nr. LEADER	Akte LAG
221	100

Beschlussvorlage LAG MS/033/16

Diese Beschlussvorlage entspricht vorbehaltlich der inhaltlichen Nachbesserung des Projektvorschlages entsprechenden Festlegungen des Lenkungsausschusses am 11.10.2016

Projekt/ Vorhaben	Träger	Volumen [€] (brutto)	Votum Lenk.-ausschuss

Das Projekt wurde mit 31 Punkten bewertet (Höchstpunktzahl: 44)

Erläuterung:

Projektvorschlag in LES bis 2020 thematisiert
 Details: siehe Projektdatenblatt

zu TOP V - Tagesordnung



TOP	Themen	verantwortlich
I.	Begrüßung der LAG Mitglieder und Gäste/ Organisatorisches	Herr Dr. Koch/ Herr Schumann
II.	Begrüßung der Teilnehmer durch Gastgeber	Frau Fischer/ Herr Götter
III.	Aktueller Sachstand des Leader Prozesses in Sachsen- Anhalt und der LAG Mansfeld-Südharz	Herr Schumann
IV.	Erörterungen und Beschlussfassungen zu den vorliegenden Projektideen	Herr Schumann
V.	Erörterungen und Beschlussfassungen zu den Prioritätenlisten EFRE; ESF; ELER 2017	Herr Schumann
VI.	Sonstiges und Termine	Herr Dr. Koch
VII.	Erläuterungen zu den im Rahmen von Leader im Freibad Wippra vorgenommenen Sanierungen	Frau Rauhut

zu TOP V – Prioritätenliste

ELER 2017



LAG M3 : Bewertung ELER Projekte der LAG M3 2017

(Basis für Prioritätenliste)

(Stand: 18.10.2018)

Nr.	Akt. LAG	Projektbezeichnung	pot. Projektträger	Antragst.			LEADER		Kosten 2017		Plan Förderung	Ausschließungskriterien			II. Inhaltliche Kriterien										Punkte
				Öffent.	Priv.		1	2	3	4		5	6	7	8	9	10								
1	neu	Umbau Bahnhof Lutherstadt Eisen (Innenbau Veranstaltungshalle)	Bahnhofsgenossenschaft L.E.	x	x	x	x				LAM	ja	I	ja	ja										42
2	2	Weiterentwicklung Schloss Oberwiederstedt (2.BA- Westflügel-weitere Sanierung; Innenbau)	Landkreis Mansfeld-Südharz	x			x	x			LIM	ja	II	ja	ja										38
3		Waldere Rest. Ritterhof Helligenthal (Pfendestal Innen; Flutlicht; Stromanschluss) (2015)	Fa. Frau Elisabeth Buch		x	x	x				LAM	ja	I	ja	ja										37
4		Umbaumaßnahmen am Landmarkt Rothenschirmbach (Anbau Lagerraum)	Agrargen. Rothenschirmbach		x	x	x	x			LAM	ja	I	ja	ja										36
5		Weiterentwicklung Hof der Gewerke (Ausbausanierung ehem.Stallgebäude)	Gemeinde Berndorf	x			x	x			LIM	ja	I	ja	ja										36
6		Umbaumaßnahmen am Landmarkt Rothenschirmbach (Anbau Wintergarten)	Agrargen. Rothenschirmbach		x	x	x	x			LAM	ja	I	ja	ja										36
7		Renaturierung ehem. Freibad OT Osterhausen	Lutherstadt Eisen		x		x	x			LIM	ja	I	ja	ja										35
8		Herrichtung Multifunktionales Gebäude im OT Bennungen	Gemeinde Südharz		x		x	x			LIM	ja	I	ja	ja										35
9	neu	Freibadaanierung Großörner - Stadt Mansfeld (Mittleres Becken; Gebäude)	Stadt Mansfeld	x			x	x			LIM	ja	I	ja	ja										36
10		Weiterentwicklung Schloss Walbeck (Innenbau für gew. Vermietung) (2015)	Sonnenschloss Walbeck		x	x	x	x			LAM	ja	I	ja	ja										34
11		Schaffung Lehrpfad zw. Schloss-Kirche und Ölgundteich	Trügerw. Tierpark Walbeck		x	x					LAM	ja	I	ja	ja										34
12		Erneuerung der Spielfläche für Rollhockey, im Eberhard Kannegeßer Stadion in Alstedt	Sportverein Alstedt e.V		x	x	x	x			JM/SPOR	ja	I	ja	ja										33
13	neu	Sportplatzanierung Emseloh (Hauptplatz; Kunstrasenplatz; Vereinsheim)	SV Eintracht Emseloh		x	x	x	x			JM/SPOR	ja	I	ja	ja										32
14		Bierkammer Roßla (Innenbau Bistro/Cafe)	Fa. Jürgen und Ina Prell		x	x	x				LIM	ja	I	ja	ja										31
15		Sanierung St. Nicolai in Lutherstadt Eisen (2. BA - Innenanierungen Kirchenraum)	ev. Kirchengemeinde El.		x		x	x			LAM	ja	I	ja	ja										30
16		Baumschnitt historische Lindenallee Kelbra (2015) neu LAM	Stadt Kelbra		x		x	x			LAM	ja	I	ja	ja										30
17		Sanierung Kirche Grüßenberg (Kirchturm)	ev. Kirchengemeinde		x	x	x	x			LIM	ja	I	ja	ja										29
18		Bau Aussichtspunkt Franzosenberg (2017)	Fa. Obohof Süßer See		x	x	x	x			LAM	ja	I	ja	ja										28
19		Bau überdachte Sitzgelegen. u. Infotafeln (Teil des hist. Fischerdorfes am Kernensee)	Fischerhof Kulewik		x	x	x	x			LAM	ja	I	ja	ja										27
20		Gebäudetrockenlegung ehem. Bäckerei (Heimatverein) OT Volkstedt	Lutherstadt Eisen		x	x	x				LIM	ja	II	ja	ja										26
21	neu	Vier Seit Hof Großelungen (San. Straßensanicht Wohngeb.; Tor; Südgebäude)	Dr. Karl Großelungen		x	x	x				LIM	ja	I	ja	ja										28
22		Weiterentwicklung Sportplatzareal an der B80 (Zweiter BA - Zaunanlage)	SV Eintracht Lüttchendorf e.V.		x	x	x	x			JM/SPOR	ja	I	ja	ja										26
23		Ausbau der Begegnungs- und Gedenkstätte (Gestaltung Außenbereich)	Verein Gedenkst. KZ Wansl.		x	x	x	x			LAM	ja	I	ja	ja										25
24		touristische Fußwegerverbindung vom OT Mansfeld-Lutherstadt zum Schloss Mansfeld	Stadt Mansfeld		x	x	x	x			LIM	ja	I	ja	ja										25

1.422.947 notwendige Förderung (EU + Landesmittel)
 85.615 Eigenermittlung Landesmittel (10% der Förderung priv. Antragsteller; 25% bei Sportst.)
 1.337.332 notwendige reine EU Mittel (eigene Berechnung)

2.312.616 FOR ELER (reine EU Mittel)
 1.051.999 bewilligte reine EU Mittel (Incl. 45.000 € Wansl.) Eigenemittlung)
 1.260.617 Rest FOR
 1.337.332 notwendige reine EU Mittel (eigene Berechnung)
 -78.715 Überzeichnung FOR

Nr	Projektbezeichnung	pot. Projektträger	LEADER	Kosten 2017		Plan Förderung	Itliche Kr Punkte
			ELER	netto	brutto		
1	Umbau Bahnhof Lutherstadt Eisleben (Innenausbau Veranstaltungshalle)	Bahnhofgenossenschaft L.E.	x	██████	██████	LAM	42
2	Weiterentwicklung Schloss Oberwiederstedt (2.BA- Westflügel-weitere Sanierung; Inner)	Landkreis Mansfeld-Südharz	x	██████	██████	LIM	38
3	Weitere Rest. Ritterhof Heiligenthal (Pferdestall innen; Flutlicht; Stromanschluss) (2015)	Fa. Frau Elisabeth Busch	x	██████	██████	LAM	37
4	Umbaumaßnahmen am Landmarkt Rothenschirmbach (Anbau Lagerraum)	Agrargen. Rothenschirmbach	x	██████	██████	LAM	36
5	Weiterentwicklung Hof der Gewerke (Aussensanierung ehem.Stallgebäude)	Gemeinde Benndorf	x	██████	██████	LIM	36
6	Umbaumaßnahmen am Landmarkt Rothenschirmbach (Anbau Wintergarten)	Agrargen. Rothenschirmbach	x	██████	██████	LAM	36
7	Renaturierung ehem. Freibad OT Osterhausen	Lutherstadt Eisleben	x	██████	██████	LIM	35
8	Herrichtung Multifunktionales Gebäude im OT Bennungen	Gemeinde Südharz	x	8██████	10██████	LIM	35
9	Freibadsanierung Großröner - Stadt Mansfeld (Mittleres Becken; Gebäude)	Stadt Mansfeld	x	██████	██████	LIM	35
10	Weiterentwicklung Schloss Walbeck (Innenausbau für gew. Vermietung) (2015)	Sonnenschloss Walbeck	x	██████	██████	LAM	34
11	Schaffung Lehrpfad zw. Schloss-Kirche und Ölgrundteich	Trägerv. Tierpark Walbeck	x	██████	██████	LAM	34
12	Erneuerung der Spielfläche für Rollhockey, im Eberhard Kannegießer Stadion in Allstedt	Sportverein Allstedt e.V	x	██████	██████	IM/SPOR	33
13	Sportplatzsanierung Emseloh (Hauptplatz; Kunstrasenplatz; Vereinsheim)	SV Eintracht Emseloh	x	██████	██████	IM/SPOR	32
14	Rentkammer Roßla (Innenausbau Bistro/Cafe)	Fa. Jürgen und Iris Prell	x	██████	██████	LIM	31
15	Sanierung St. Nicolai in Lutherstadt Eisleben (2. BA - Innensanierungen Kirchenraum)	ev. Kirchengemeinde EIL	x	██████	██████	LAM	30
16	Baumschnitt historische Lindenallee Kelbra (2015) neu LAM	Stadt Kelbra	x	██████	██████	LAM	30
17	Sanierung Kirche Grillenberg (Kirchturm)	ev. Kirchengemeinde	x	██████	██████	LIM	29
18	Bau Aussichtspunkt Franzosenberg (2017)	Fa. Obsthof Süßer See	x	██████	██████	LAM	28
19	Bau überdachte Sitzgelegenh. u. Infotafeln (Teil des hist. Fischerdorfes am Kernersee)	Fischerhof Kulawik	x	██████	██████	LAM	27
20	Gebäudetrockenlegung ehem. Bäckerei (Heimatverein) OT Volkstedt	Lutherstadt Eisleben	x	██████	██████	LIM	26
21	Vier Seit Hof Großeinungen (San. Straßenansicht Wohngeb.; Tor; Südgiebel)	Dr. Karl Großeinungen	x	██████	██████	LIM	26
22	Weiterentwicklung Sportplatzareal an der B80 (Zweiter BA - Zaunanlage)	SV Eintracht Lüttchendorf e.V.	x	██████	██████	IM/SPOR	25
23	Ausbau der Begegnungs- und Gedenkstätte (Gestaltung Außenbereich)	Verein Gedenkst. KZ Wansl.	x	██████	██████	LAM	25
24	touristische Fußwegverbindung vom OT Mansfeld-Lutherstadt zum Schloss Mansfeld	Stadt Mansfeld	x	██████	██████	LIM	25

notwendige Förderung (EU + Landesmittel)

1.422.947

Eigenermittlung Landesmittel (10% der Förderung priv. Antragsteller; 25% bei Sportst.)

85.615

notwendige reine EU Mittel (eigene Berechnung)

1.337.332

FOR ELER (reine EU Mittel)

2.312.616

bewilligte reine EU Mittel (incl. 45.000 € Wansl.) Eigenermittlung)

1.051.999

Rest FOR

1.260.617

notwendige reine EU Mittel (eigene Berechnung)

1.337.332

Überzeichnung FOR

-76.715

zu TOP V – Einzelbeschlüsse wegen gleicher Punktzahl



Vorbemerkung:

Auf der Prioritätenliste ELER der der LAG MS für 2017 wurden insgesamt 6 Sachverhalte registriert, in denen mindestens zwei Projekte mit der gleichen Punktzahl bewertet wurden.

Nachfolgend wird über die Reihenfolge dieser Projekte entschieden.

zu TOP V–Einzelbeschlüsse wegen gleicher Punktzahl (1)



Positionen 4-6: Beschlussvorlage Nr.: LAG MS/034/16

- a) Umbaumaßnahmen am Landmarkt Rothenschirmbach (Anbau Lagerraum)
- b) Weiterentwicklung Hof der Gewerke (Aussensanierung ehem.Stallgebäude))
- c) Umbaumaßnahmen am Landmarkt Rothenschirmbach (Anbau Wintergarten)

Die Projekte wurden mit jeweils **36** Punkten bewertet. Es wird vorgeschlagen, dass die Projekte in der vorbezeichneten Reihenfolge in die Prioritätenliste eingeordnet werden.

Keine Teilnahme an der Abstimmung:

- Herr Blume

Votum:

Die stimmberechtigten LAG Mitglieder werden gebeten, über die Projektreihenfolge abzustimmen.

02.11.2016

34

zu TOP V–Einzelbeschlüsse wegen gleicher Punktzahl (2)



Positionen 7-9 Beschlussvorlage Nr.: LAG MS/035/16

- a) Renaturierung ehem. Freibad OT Osterhausen
- b) Herrichtung Multifunktionales Gebäude im OT Bennungen
- c) Freibadsanierung Großrörner - Stadt Mansfeld (Mittleres Becken; Gebäude)

Die Projekte wurden mit jeweils **35** Punkten bewertet. Es wird vorgeschlagen, dass die Projekte in der vorbezeichneten Reihenfolge in die Prioritätenliste eingeordnet werden.

Keine Teilnahme an der Abstimmung:

- Herr Oemler
- Frau Buchmann
- Frau Fischer (OB Lutherstadt Eisleben)

Votum:

Die stimmberechtigten LAG Mitglieder werden gebeten, über die Projektreihenfolge abzustimmen.

zu TOP V–Einzelbeschlüsse wegen gleicher Punktzahl (3)



Positionen 10-11 Beschlussvorlage Nr.: LAG MS/036/16

- a) Weiterentwicklung Schloss Walbeck (Innenausbau für gew. Vermietung)
- b) Schaffung Lehrpfad zw. Schloss-Kirche und Ölgrundteich in Walbeck

Die Projekte wurden mit jeweils **34** Punkten bewertet. Es wird vorgeschlagen, dass die Projekte in der vorbezeichneten Reihenfolge in die Prioritätenliste eingeordnet werden.

Keine Teilnahme an der Abstimmung:

- Herr Endres
- Frau Stock

Votum:

Die stimmberechtigten LAG Mitglieder werden gebeten, über die Projektreihenfolge abzustimmen.

zu TOP V–Einzelbeschlüsse wegen gleicher Punktzahl (4)



Positionen 15-16 Beschlussvorlage Nr.: LAG MS/037/16

- a) Sanierung St. Nicolai in Lutherstadt Eisleben (2. BA - Innensanierungen Kirchenraum)
- b) Baumschnitt historische Lindenallee Kelbra

Die Projekte wurden mit jeweils **30** Punkten bewertet. Es wird vorgeschlagen, dass die Projekte in der vorbezeichneten Reihenfolge in die Prioritätenliste eingeordnet werden.

Keine Teilnahme an der Abstimmung:

- Herr Dr. Huth

Votum:

Die stimmberechtigten LAG Mitglieder werden gebeten, über die Projektreihenfolge abzustimmen.

zu TOP V–Einzelbeschlüsse wegen gleicher Punktzahl (5)



Positionen 20-21 Beschlussvorlage Nr.: LAG MS/038/16

- a) Gebäudetrockenlegung ehem. Bäckerei (Heimatverein) OT Volkstedt
- b) Vier Seit Hof Großleinungen (San. Straßenansicht Wohngeb.; Tor; Südgiebel)

Die Projekte wurden mit jeweils **26** Punkten bewertet. Es wird vorgeschlagen, dass die Projekte in der vorbezeichneten Reihenfolge in die Prioritätenliste eingeordnet werden.

Keine Teilnahme an der Abstimmung:

- Frau Fischer (OB Lutherstadt Eisleben)

Votum:

Die stimmberechtigten LAG Mitglieder werden gebeten, über die Projektreihenfolge abzustimmen.

zu TOP V – Einzelbeschlüsse wegen gleicher Punktzahl (6)



Positionen 22-24 Beschlussvorlage Nr.: LAG MS/039/16

- a) Weiterentwicklung Sportplatzareal an der B80 (Zweiter BA - Zaunanlage)
- b) Ausbau der Begegnungs- und Gedenkstätte des ehem. KZ in Wansleben (Gestaltung Außenbereich)
- c) touristische Fußwegverbindung vom OT Mansfeld-Lutherstadt zum Schloss Mansfeld

Die Projekte wurden mit jeweils **25** Punkten bewertet. Es wird vorgeschlagen, dass die Projekte in der vorbezeichneten Reihenfolge in die Prioritätenliste eingeordnet werden.

Keine Teilnahme an der Abstimmung:

- Herr Tautrim
- Herr Oemler

Votum:

Die stimmberechtigten LAG Mitglieder werden gebeten, über die Projektreihenfolge abzustimmen.

zu TOP V–Beschluss Gesamt- Prioritätenliste ELER 2017



Beschlussvorlage Nr.: LAG MS/040/16

Nach den Einzelabstimmungen zur Platzierung erfolgt nunmehr die Gesamtabstimmung zur Prioritätenliste ELER 2017

Der Bewilligungsbehörde wird ausdrücklich gestattet, ein laut Prioritätenliste zu bearbeitendes Projekt zurückzustellen, wenn eine Bewilligung nicht möglich ist.

Dem LAG Vorsitzenden/ dem Leader Management wird ausdrücklich gestattet, das Nachrücken von den beschlossenen Projekten in den Bereich mit FOR vorzunehmen, die bisher wegen nicht ausreichendem FOR nicht berücksichtigt werden konnten

Die vollständige Prioritätenliste nebst Protokoll wird auf der Internetseite der LAG in geeigneter Weise veröffentlicht.

Votum:

Die stimmberechtigten LAG Mitglieder werden gebeten, über die gesamte Prioritätenliste abzustimmen.

zu TOP V – Prioritätenliste

EFRE 2017



LAG MS : Bewertung EFRE Projekte der LAG MS 2017 (Basis für Prioritätenliste!)											(Stand: 07.10.2016)	
Nr	Projektbezeichnung	pot. Projektträger	Antragst.		Handl.feld		LEADER		Kosten 2017		Plan Förderung FOR	altliche Kri Punkte
			Öffentl	Priv.	I	II	EFRE	netto	brutto			
1	Sanierung Bühnenböden (Hauptbühne + Studiobühne)	Kulturwerk gGmbH	X			X	X				309.150	44
2	Rekonstruktion der Renaissanceräume im OG	ev. Ki. Gem. St. Annen EIL	X			X	X					41
3	Sanierung Fürstengruft Stolberg	ev.Ki. Gem. Stolberg	X			X	X					40
											309.150	
											FOR:	452.000

zu TOP V–Beschluss Gesamt- Prioritätenliste EFRE 2017



Beschlussvorlage Nr.: LAG MS/041/16

Auf der Prioritätenliste **EFRE** der der LAG MS für 2017 wurden keine Sachverhalte registriert, in denen mindestens zwei Projekte mit der gleichen Punktzahl bewertet wurden. **Daher erfolgt nunmehr unmittelbar die Gesamtabstimmung zur Prioritätenliste EFRE 2017**

Der Bewilligungsbehörde wird ausdrücklich gestattet, ein laut Prioritätenliste zu bearbeitendes Projekt zurückzustellen, wenn eine Bewilligung nicht möglich ist.

Dem LAG Vorsitzenden/ dem Leader Management wird ausdrücklich gestattet, das Nachrücken von den beschlossenen Projekten in den Bereich mit FOR vorzunehmen, die bisher wegen nicht ausreichendem FOR nicht berücksichtigt werden konnten

Die vollständige Prioritätenliste nebst Protokoll wird auf der Internetseite der LAG in geeigneter Weise veröffentlicht.

Votum:

Die stimmberechtigten LAG Mitglieder werden gebeten, über die gesamte Prioritätenliste abzustimmen.

02.11.2016

zu TOP V – Prioritätenliste

ESF 2017



LAG MS : Bewertung ESF Projekte der LAG MS 2017 (Basis für Prioritätenliste!) (Stand: 11.10.2016)											
Nr	Projektbezeichnung	pot. Projektträger	Antragst.		Hand.feld		LEADER	Kosten 2017		Plan Förderung FOR	haltliche Krit Punkte
			Öffen	Priv.	I	II	ESF	netto	brutto		
1	"BEFOR" berufl.Frühorientierung	BTH GmbH		X	X		X				39
2	"Zukunft in Deutschland" (Migrantenintegration)	INNOVA GmbH		X	X		X				33
3	Jugendbauhütte Stade in Kirche Bösenburg	ev.Kirche Bösenburg	X			X	X				32
										257.572	
										FOR	258.000

zu TOP V–Beschluss Gesamt- Prioritätenliste ESF 2017



Beschlussvorlage Nr.: LAG MS/042/16

Auf der Prioritätenliste **ESF** der der LAG MS für 2017 wurden keine Sachverhalte registriert, in denen mindestens zwei Projekte mit der gleichen Punktzahl bewertet wurden. **Daher erfolgt nunmehr unmittelbar die Gesamtabstimmung zur Prioritätenliste ESF 2017**

Der Bewilligungsbehörde wird ausdrücklich gestattet, ein laut Prioritätenliste zu bearbeitendes Projekt zurückzustellen, wenn eine Bewilligung nicht möglich ist.

Dem LAG Vorsitzenden/ dem Leader Management wird ausdrücklich gestattet, das Nachrücken von den beschlossenen Projekten in den Bereich mit FOR vorzunehmen, die bisher wegen nicht ausreichendem FOR nicht berücksichtigt werden konnten

Die vollständige Prioritätenliste nebst Protokoll wird auf der Internetseite der LAG in geeigneter Weise veröffentlicht.

Votum:

Die stimmberechtigten LAG Mitglieder werden gebeten, über die gesamte Prioritätenliste abzustimmen.

02.11.2016

zu TOP V- Beschluss - Prioritätenliste ELER; EFRE; ESF 2017



Beschluss der Prioritätenliste aller Fonds ESF 2017:

Beschlussvorlage Nr.: LAG MS/043/16

Die Verwaltungsbehörde fordert von den LAG in Sachsen-Anhalt den Beschluss zu einer einheitlichen Prioritätenliste über alle einbezogenen Fonds. Daher erfolgt nunmehr eine Abstimmung zu der entsprechenden Übersicht mit allen Vorhaben 2017 der Fonds ELER, EFRE und ESF.

Votum:

Die stimmberechtigten LAG Mitglieder werden gebeten, über die gesamte Prioritätenliste ELER, EFRE und ESF abzustimmen.

zu TOP V - Tagesordnung



TOP	Themen	verantwortlich
I.	Begrüßung der LAG Mitglieder und Gäste/ Organisatorisches	Herr Dr. Koch/ Herr Schumann
II.	Begrüßung der Teilnehmer durch Gastgeber	Frau Fischer/ Herr Götter
III.	Aktueller Sachstand des Leader Prozesses in Sachsen- Anhalt und der LAG Mansfeld-Südharz	Herr Schumann
IV.	Erörterungen und Beschlussfassungen zu den vorliegenden Projektideen	Herr Schumann
V.	Erörterungen und Beschlussfassungen zu den Prioritätenlisten EFRE; ESF; ELER 2017	Herr Schumann
VI.	Sonstiges und Termine	Herr Dr. Koch
VII.	Erläuterungen zu den im Rahmen von Leader im Freibad Wippra vorgenommenen Sanierungen	Frau Rauhut

zu TOP V-
Sonstiges und Termine



**Einreichung der
Prioritätenlisten 2017 beim
Landesverwaltungsamt Halle:**

10. November 2016

zu TOP V-
Sonstiges und Termine



**Einreichung der vollständigen
Fördermittelanträge für die
Sportstättenförderung 2017
beim ALFF Weißenfels:**

bis 15. November 2016

zu TOP VI - Tagesordnung



TOP	Themen	verantwortlich
I.	Begrüßung der LAG Mitglieder und Gäste/ Organisatorisches	Herr Dr. Koch/ Herr Schumann
II.	Begrüßung der Teilnehmer durch Gastgeber	Frau Fischer/ Herr Götter
III.	Aktueller Sachstand des Leader Prozesses in Sachsen- Anhalt und der LAG Mansfeld-Südharz	Herr Schumann
IV.	Erörterungen und Beschlussfassungen zu den vorliegenden Projektideen	Herr Schumann
V.	Erörterungen und Beschlussfassungen zu den Prioritätenlisten EFRE; ESF; ELER 2017	Herr Schumann
VI.	Sonstiges und Termine	Herr Dr. Koch
VII.	Erläuterungen zu den im Rahmen von Leader im Freibad Wippra vorgenommenen Sanierungen	Frau Rauhut

zu TOP VI – Fotos [1]

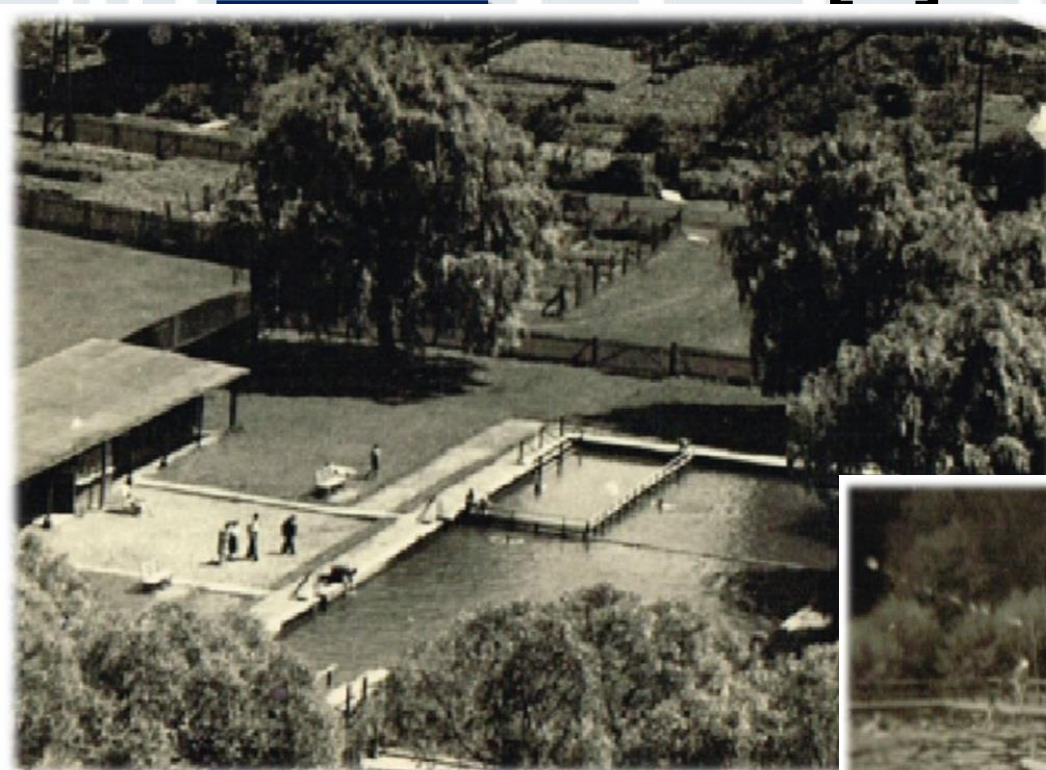

02.11.2016

zu TOP VI – Fotos [2]



zu TOP VI – Fotos [3]



02.11.2016

zu TOP VI – Fotos [4]



02.11.2016

zu TOP VI – Fotos [5]



02.11.2016

zu TOP VI – Fotos [6]



02.11.2016

zu TOP VI – Fotos [7]



02.11.2016



***Vielen Dank
für Ihr Interesse***

